共 铸 医 学 影 响 力

医师报

The newspaper for China's physicians

中 国 医 师 协 会 唯 一 报 纸

2015 年 10 月 29 日

第 40 期 【 总 第 427 期 】

国内统一刊号：CN22-0016

邮发代号：1-351

订 阅 热 线：01058302970

www.mdweekly.com.cn

医师健康调查启动 覆盖 10 万人

本报讯（记者**宋攀**）“有一次，我跪在地上为患者做心肺复苏，背后他儿子拿着菜刀过来说，‘你救不活，我就宰了你。’”“高速路上，两车相撞。人脑袋掉了，心肺、眼珠子、肠子都出来了，刚毕业的大夫怯怯地说‘老师，我害怕！’”

“周末加班手术，外出会诊，多点执业手术……现在很多医生离婚，对子女、长辈照顾不够，都是愧疚的。”

“全科医师签约实施后，北京西城区全科医生工作量增加了30%，工资却没有涨。”

……

10 月 27 日，在中国医师健康调研新闻通气会上，北京急救中心网络大 V 贾大成、北京医师协会副会长支修益、全国人大代表李小鹰分别举例，道出医师面临过载的心理压力、家庭压力和工作负荷。

根据中国医师协会法律事务部主任邓利强提供的一组数据，52.72% 的医师每周平均工作时间是 40~60 小时，32.69% 医师工作时间在 60 小时以上。

据不完全统计，2011~2015 年间，至少发生 30 起中青年医师猝死事件，其中麻醉医师猝死风险受到舆论强烈关注。中国医师协会麻醉医师分会候任会长米卫东认为，解决医师健康问题，根本出路在于补充医生，做好培训，只有初级医院有了能力，分层诊治才能实施。

“当医师疲劳、患者给医生压力太大，医师出错率将增加。”中国科学院心理研究所所长张侃指出，改善情况，到底该怎么办？知己知彼方能百战不殆，做调查研究十分必要。

由中国医师协会、中国科学院心理研究所、《医师报》、以岭药业联合发布的“中国医师健康调查方案和细则”，将从医师身体健康、心理健康、社会适应三方面全方位调研医师健康状况。

《医师报》常务副社长兼执行总编辑张艳萍介绍，《医师报》之所以发起此项调查，是因为之前针对医师健康问题的调研常常止于医师所患疾病等表面现象，没有提出具体的解决方案。中国医师健康调查项目将通过科学的研究方法，致力于挖掘医师健康问题的根源，并提供解决方案。

据问卷设计主要负责人、中国科学院心理研究所丁黔介绍，调查问卷设计过程中，参阅了国内外大量的研究和文献，并经多次专家论证，有专业的团队支持和参与。问卷设计考虑到了地区分层、不同级别医院分层、不同专业医师分层、医疗机构类别分层、疾病分布分层、医师职称级别分层、性别分层等问题。

中国医师协会副会长陆军指出，整个调研将涉及近 10 万人次。调研结果将形成中国医师健康状况白皮书。希望调研结果和白皮书的发布能够为改善医师健康状况寻找出路，为行业协会发挥相关作用、国家制定政策提供依据。

美推荐从 45 岁起筛查乳腺癌

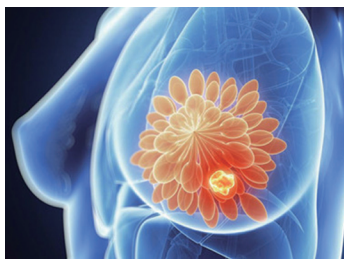

>>>7 版

导 读

美更新心肌梗死介入治疗指南 >>>6 版

醉酒患者急诊风险防范这样做 >>>12 版

我国年龄标化心血管死亡下降拐点已显现 >>>13 版

呼吸学科寻找走向世界助推器 >>>21~23 版

比手术刀和药还重要的是什么？

现今影响治疗决策的因素变得越来越多，比外科手术刀和药物更重要的，已经不仅仅是医生的爱心、同情心和理解。医生要考虑的因素还有很多，如医疗环境、自身心态及患者权利。

10 月 25 日，在北京大学医学部人文研究院“走出医患关系困境”研讨会上，中外专家从理性和建设性的角度，深度剖析当前医患关系，试图探索出一条走出医患关系困境之路。

>>>3 版

10 月 25 日，在三门峡开往郑州的 G672 次列车上，上演了一幕惊心动魄的生死大营救。一名男性乘客突发急性心肌梗死，幸运的是，我国著名心内科专家胡大一教授也在列火车上。胡大一教授一边对患者进行紧急救助，一边联系河南省人民医院做好抢救准备。火车到站后，他一路陪同患者到达医院，直至患者被送进手术室，才悄然离开。

>>>2 版

扫一扫，关注《医师报》微信公共平台

本版责编：张雨 美编：林丽